Gmina Miasta Lipna

Podsumowanie 2022 roku

LIPNO

20 CZERWCA 2023 ROKU

INWESTYCJE

UTWORZENIE SPRAWNEJ SIECI KOMUNIKACYJNEJ POPRZEZ PRZEBUDOWĘ DRÓG GMINNYCH NA TERENIE MIASTA LIPNO

W RAMACH REALIZACJI PRZEBUDOWANO W 2022 ROKU NASTĘPUJĄCE ULICE LUB ODCINKI ULIC (KOLEJNOŚĆ ALFABETYCZNIE): AKACJOWA, DOLNA, GRANITOWA, KOLEJOWA, KUJAWSKA, KUSOCIŃSKIEGO, LEŚNA, ŁANOWA, ŁĄCZNA I OKRĘŻNA, MAZOWIECKA, PARKOWA, PIASKOWA, PLATANOWA, POŁUDNIOWA, PODGÓRNA, SKŁODOWSKIEJ, STUDZIENNA, ŚLUSARSKIEGO, WAPIENNA GÓRA, WIEJSKA, WSCHODNIA, ZACISZE, ŻEROMSKIEGO (DWA ODCINKI).

INWESTYCJA TA BĘDZIE KONTYNUOWANA W ROKU 2023.

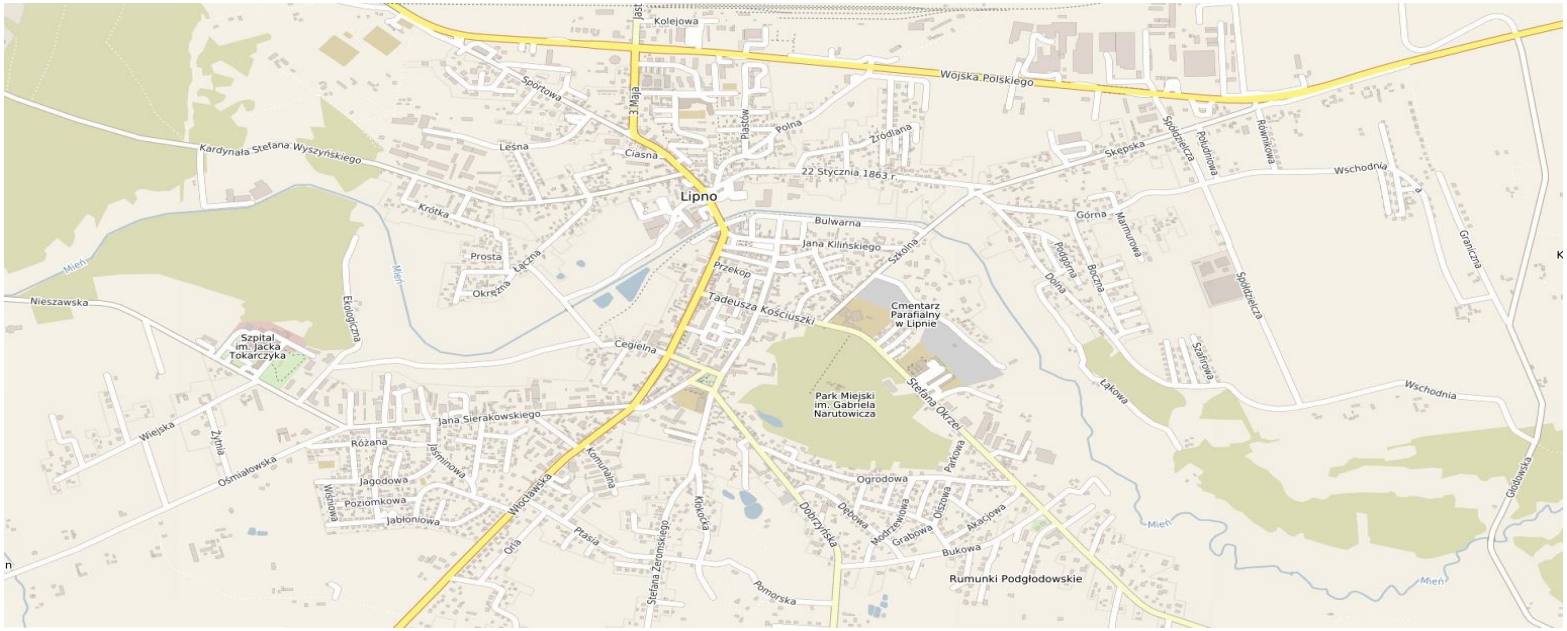

PRZEBUDOWA ULICY AKACJOWEJ W LIPNIE

ZAKRES PRAC OBEJMOWAŁ PRZEBUDOWĘ JEZDNI NA DŁUGOŚCI 80 MB.

INWESTYCJA W RAMACH RZĄDOWEGO FUNDUSZU „POLSKI ŁAD” PROGRAM INWESTYCJI STRATEGICZNYCH.

PRZEBUDOWA ULICY DOLNEJ W LIPNIE

ZAKRES PRAC OBEJMOWAŁ PRZEBUDOWĘ JEZDNI NA DŁUGOŚCI 692 MB.

INWESTYCJA W RAMACH RZĄDOWEGO FUNDUSZU „POLSKI ŁAD" PROGRAM INWESTYCJI STRATEGICZNYCH.

PRZEBUDOWA ULICY GRANITOWEJ W LIPNIE

ZAKRES PRAC OBEJMOWAŁ PRZEBUDOWĘ JEZDNI NA DŁUGOŚCI 85 MB.

INWESTYCJA W RAMACH RZĄDOWEGO FUNDUSZU „POLSKI ŁAD” PROGRAM INWESTYCJI STRATEGICZNYCH.

PRZEBUDOWA ULICY KOLEJOWEJ W LIPNIE

ZAKRES PRAC OBEJMOWAŁ PRZEBUDOWĘ JEZDNI NA DŁUGOŚCI 276 MB.

INWESTYCJA W RAMACH RZĄDOWEGO FUNDUSZU „POLSKI ŁAD" PROGRAM INWESTYCJI STRATEGICZNYCH.

PRZEBUDOWA ULICY KUJAWSKIEJ W LIPNIE

ZAKRES PRAC OBEJMOWAŁ PRZEBUDOWĘ JEZDNI NA DŁUGOŚCI 382 MB.

INWESTYCJA W RAMACH RZĄDOWEGO FUNDUSZU „POLSKI ŁAD” PROGRAM INWESTYCJI STRATEGICZNYCH.

PRZEBUDOWA ULICY KUSOCIŃSKIEGO W LIPNIE

ZAKRES PRAC OBEJMOWAŁ PRZEBUDOWĘ JEZDNI NA DŁUGOŚCI 143 MB.

INWESTYCJA W RAMACH RZĄDOWEGO FUNDUSZU „POLSKI ŁAD" PROGRAM INWESTYCJI STRATEGICZNYCH.

PRZEBUDOWA ULICY LEŚNEJ W LIPNIE

ZAKRES PRAC OBEJMOWAŁ PRZEBUDOWĘ JEZDNI NA DŁUGOŚCI 916 MB.

INWESTYCJA W RAMACH RZĄDOWEGO FUNDUSZU „POLSKI ŁAD" PROGRAM INWESTYCJI STRATEGICZNYCH.

PRZEBUDOWA ULICY ŁANOWEJ W LIPNIE

ZAKRES PRAC OBEJMOWAŁ PRZEBUDOWĘ JEZDNI NA DŁUGOŚCI 89 MB.

INWESTYCJA W RAMACH RZĄDOWEGO FUNDUSZU „POLSKI ŁAD" PROGRAM INWESTYCJI STRATEGICZNYCH.

PRZEBUDOWA ULICY ŁĄCZNEJ I OKRĘŻNEJ W LIPNIE

ZAKRES PRAC OBEJMOWAŁ PRZEBUDOWĘ JEZDNI NA DŁUGOŚCI 872 MB.

INWESTYCJA W RAMACH RZĄDOWEGO FUNDUSZU „POLSKI ŁAD" PROGRAM INWESTYCJI STRATEGICZNYCH.

PRZEBUDOWA ULICY ŁĄCZNEJ I OKRĘŻNEJ W LIPNIE

ZAKRES PRAC OBEJMOWAŁ PRZEBUDOWĘ JEZDNI NA DŁUGOŚCI 872 MB.

INWESTYCJA W RAMACH RZĄDOWEGO FUNDUSZU „POLSKI ŁAD" PROGRAM INWESTYCJI STRATEGICZNYCH.

PRZEBUDOWA ULICY MAZOWIECKIEJ W LIPNIE

ZAKRES PRAC OBEJMOWAŁ PRZEBUDOWĘ JEZDNI NA DŁUGOŚCI 197 MB.

INWESTYCJA W RAMACH RZĄDOWEGO FUNDUSZU „POLSKI ŁAD” PROGRAM INWESTYCJI STRATEGICZNYCH.

PRZEBUDOWA ULICY PARKOWEJ W LIPNIE

ZAKRES PRAC OBEJMOWAŁ PRZEBUDOWĘ JEZDNI NA DŁUGOŚCI 161 MB.

INWESTYCJA W RAMACH RZĄDOWEGO FUNDUSZU „POLSKI ŁAD” PROGRAM INWESTYCJI STRATEGICZNYCH.

PRZEBUDOWA ULICY PIASKOWEJ W LIPNIE

ZAKRES PRAC OBEJMOWAŁ PRZEBUDOWĘ JEZDNI NA DŁUGOŚCI 89 MB.

INWESTYCJA W RAMACH RZĄDOWEGO FUNDUSZU „POLSKI ŁAD" PROGRAM INWESTYCJI STRATEGICZNYCH.

PRZEBUDOWA ULICY PLATANOWEJ W LIPNIE

ZAKRES PRAC OBEJMOWAŁ PRZEBUDOWĘ JEZDNI NA DŁUGOŚCI 226 MB.

INWESTYCJA W RAMACH RZĄDOWEGO FUNDUSZU „POLSKI ŁAD" PROGRAM INWESTYCJI STRATEGICZNYCH.

PRZEBUDOWA ULICY POŁUDNIOWEJ W LIPNIE

ZAKRES PRAC OBEJMOWAŁ PRZEBUDOWĘ JEZDNI NA DŁUGOŚCI 216 MB.

INWESTYCJA W RAMACH RZĄDOWEGO FUNDUSZU „POLSKI ŁAD" PROGRAM INWESTYCJI STRATEGICZNYCH.

PRZEBUDOWA ULICY PODGÓRNEJ W LIPNIE

ZAKRES PRAC OBEJMOWAŁ PRZEBUDOWĘ JEZDNI NA DŁUGOŚCI 58 MB.

INWESTYCJA W RAMACH RZĄDOWEGO FUNDUSZU „POLSKI ŁAD” PROGRAM INWESTYCJI STRATEGICZNYCH.

PRZEBUDOWA ULICY SKŁODOWSKIEJ W LIPNIE

ZAKRES PRAC OBEJMOWAŁ PRZEBUDOWĘ JEZDNI NA DŁUGOŚCI 123 MB.

INWESTYCJA W RAMACH RZĄDOWEGO FUNDUSZU „POLSKI ŁAD” PROGRAM INWESTYCJI STRATEGICZNYCH.

PRZEBUDOWA ULICY STUDZIENNEJ W LIPNIE

ZAKRES PRAC OBEJMOWAŁ PRZEBUDOWĘ JEZDNI NA DŁUGOŚCI 125 MB.

INWESTYCJA W RAMACH RZĄDOWEGO FUNDUSZU „POLSKI ŁAD" PROGRAM INWESTYCJI STRATEGICZNYCH.

PRZEBUDOWA ULICY ŚLUSARSKIEGO W LIPNIE

ZAKRES PRAC OBEJMOWAŁ PRZEBUDOWĘ JEZDNI NA DŁUGOŚCI 138 MB.

INWESTYCJA W RAMACH RZĄDOWEGO FUNDUSZU „POLSKI ŁAD" PROGRAM INWESTYCJI STRATEGICZNYCH.

PRZEBUDOWA ULICY TOPOLOWEJ W LIPNIE

ZAKRES PRAC OBEJMOWAŁ PRZEBUDOWĘ JEZDNI NA DŁUGOŚCI 84 MB.

INWESTYCJA W RAMACH RZĄDOWEGO FUNDUSZU „POLSKI ŁAD" PROGRAM INWESTYCJI STRATEGICZNYCH.

PRZEBUDOWA ULICY WAPIENNA GÓRA W LIPNIE

ZAKRES PRAC OBEJMOWAŁ PRZEBUDOWĘ JEZDNI NA DŁUGOŚCI 67 MB.

INWESTYCJA W RAMACH RZĄDOWEGO FUNDUSZU „POLSKI ŁAD" PROGRAM INWESTYCJI STRATEGICZNYCH.

PRZEBUDOWA ULICY WIĄZOWEJ W LIPNIE

ZAKRES PRAC OBEJMOWAŁ PRZEBUDOWĘ JEZDNI NA DŁUGOŚCI 146 MB.

INWESTYCJA W RAMACH RZĄDOWEGO FUNDUSZU „POLSKI ŁAD" PROGRAM INWESTYCJI STRATEGICZNYCH.

PRZEBUDOWA ULICY WIEJSKIEJ W LIPNIE

ZAKRES PRAC OBEJMOWAŁ PRZEBUDOWĘ JEZDNI NA DŁUGOŚCI 460 MB.

INWESTYCJA W RAMACH RZĄDOWEGO FUNDUSZU „POLSKI ŁAD" PROGRAM INWESTYCJI STRATEGICZNYCH.

PRZEBUDOWA ULICY WSCHODNIEJ W LIPNIE

ZAKRES PRAC OBEJMOWAŁ PRZEBUDOWĘ JEZDNI NA DŁUGOŚCI 864 MB.

INWESTYCJA W RAMACH RZĄDOWEGO FUNDUSZU „POLSKI ŁAD" PROGRAM INWESTYCJI STRATEGICZNYCH.

PRZEBUDOWA ULICY ZACISZE W LIPNIE

ZAKRES PRAC OBEJMOWAŁ PRZEBUDOWĘ JEZDNI NA DŁUGOŚCI 171 MB.

INWESTYCJA W RAMACH RZĄDOWEGO FUNDUSZU „POLSKI ŁAD" PROGRAM INWESTYCJI STRATEGICZNYCH.

PRZEBUDOWA ULICY ŻEROMSKIEGO W LIPNIE

ZAKRES PRAC OBEJMOWAŁ PRZEBUDOWĘ JEZDNI NA DŁUGOŚCI 269 MB.

INWESTYCJA W RAMACH RZĄDOWEGO FUNDUSZU „POLSKI ŁAD" PROGRAM INWESTYCJI STRATEGICZNYCH.

PRZEBUDOWA ULICY ŻEROMSKIEGO W LIPNIE

ZAKRES PRAC OBEJMOWAŁ PRZEBUDOWĘ JEZDNI NA DŁUGOŚCI 264 MB.

INWESTYCJA W RAMACH RZĄDOWEGO FUNDUSZU „POLSKI ŁAD” PROGRAM INWESTYCJI STRATEGICZNYCH.

PRZEBUDOWA I ROZBUDOWA DROGI WOJEWÓDZKIEJ NR 559 NA ODCINKU LIPNO-KAMIEŃ KOTOWY - GRANICE WOJEWÓDZTWA

ZADANIE POLEGŁO NA WYKONANIU CHODNIKA I ŚCIEŻKI ROWEROWEJ WRAZ Z ROBOTAMI PRZY DRODZE WOJEWÓDZKIEJ NR 559 W GRANICACH MIASTA LIPNA.

WKŁAD DO SPOŁECZNEJ INICJATYWY MIESZKANIOWEJ ,,KZN-TORUŃSKI” SP. Z O.O.

W 2022 ROKU WYDATKOWANO 2.607.400,00 ZŁ. W RAMACH TEGO ZADANIA PRZEKAZANO GRUNTY DO SPÓŁKI „KZN - TORUŃSKI" SP. Z O.O., W KTÓREJ TO MIASTO LIPNO POSIADA UDZIAŁY.

W RAMACH WSPÓŁPRACY ZE SPÓŁKĄ " KZN - TORUŃSKI" SP. Z O.O. MIASTO BĘDZIE CZYNIŁO STARANIA NA WYBUDOWANIE BLOKÓW MIESZKALNYCH W RAMACH SPOŁECZNEJ INICJATYWY MIESZKANIOWEJ PRZY UL. POLNEJ.

DOTACJA CELOWA DO CMENTARZA KOMUNALNEGO W ZŁOTOPOLU

W RAMACH TEGO ZADANIA WYKONANO INSTALACJĘ FOTOWOLTAICZNĄ NA BUDYNKACH ADMINISTRACYJNYCH CMENTARZA WRAZ Z MONTAŻEM GRZEJNIKÓW ELEKTRYCZNYCH.

ZADANIE WSPÓŁFINANSOWANE W 30 % PRZEZ GMINĘ LIPNO. WYKONAWCĄ PRAC BYŁ ZAKŁAD GOSPODARKI MIESZKANIOWEJ.

INSTALACJA FOTOWOLTAICZNA NA BUDYNKACH OŚWIATOWYCH

INSTALACJA FOTOWOLTAICZNA NA BUDYNKU PRZEDSZKOLA MIEJSKIEGO NR 3 W LIPNIE.

WYKONAWCA ZADANIA BYŁĄ FIRMA RATEL PV SP. Z O.O. Z LIPNA.

TERMOMODERNIZACJA SZKOŁY PODSTAWOWEJ NR 2 W LIPNIE

RZĄDOWY FUNDUSZ INWESTYCJI LOKALNYCH

W RAMACH INWESTYCJI ZOSTAŁO WYKONANE DOCIEPLENIE BUDYNKÓW I DACHU, WYMIENIONO OKNA, OGRZEWANIE BUDYNKÓW, WYMIENIONO OŚWIETLENIE NA ENERGOOSZCZĘDNE - LEDOWE ORAZ ZAMONTOWANO FOTOWOLTAIKĘ. WYKONAWCĄ ZADANIA INWESTYCYJNEGO BYŁA FIRMA TYM-BUD Z MASZEWA. ZADANIE BYŁO DOFINANSOWANE W RAMACH PROGRAMU RZĄDOWEGO FUNDUSZU INWESTYCJI LOKALNYCH.

ROZBUDOWA BUDYNKU SZKOŁY PODSTAWOWEJ NR 3 W LIPNIE O BUDYNEK HALI SPORTOWEJ Z ŁĄCZNIKIEM I ZAPLECZEM

RĄDOWY FUNDUSZ INWESTYCJI LOKALNYCH

Ministerstwo Sportu i Turystyki

HALA POSIADA BOISKA DO PIŁKI RĘCZNEJ, KOSZYKÓWKI ORAZ SIATKÓWKI WRAZ Z TRYBUNAMI.

INWESTYCJA TA OTRZYMAŁA DOFINANSOWANIE Z BUDŻETU PAŃSTWA W RAMACH PROGRAMU RZĄDOWEGO FUNDUSZU INWESTYCJI LOKALNYCH ORAZ OTRZYMANO DOFINANSOWANIE Z MINISTERSTWA SPORTU I TURYSTYKI.

MODERNIZACJA BUDYNKU KINA ORAZ UTWORZENIE MUZEUM KINA NIEMEGO W LIPNIE

ZAKOŃCZONO MODERNIZACJĘ KINA POLEGAJĄCĄ NA WYKONANIU NOWEJ SALI KINOWO-WIDOWISKOWEJ, WYREMONTOWANE ZOSTAŁY POMIESZCZENIA KINA, CAŁOŚĆ BUDYNKU ZOSTAŁA PODDANA TERMOMODERNIZACJI.

W RAMACH TEGO ZADANIA OTRZYMANO DOFINANSOWANIE INWESTYCJI ZE ŚRODKÓW UNII EUROPEJSKIEJ.

ZAGOSPODAROWANIE PRZESTRZENI PUBLICZNEJ PARKU MIEJSKIEGO W LIPNIE

WYKONANO REWITALIZACJĘ CZĘŚCI PARKU - ODNOWIONO ALEJKI, WYKONANO DROGI Z KOSTKI GRANITOWEJ, NOWY PLAC PRZED POMNIKIEM JÓZEFA PIŁSUDSKIEGO Z PŁYT GRANITOWYCH, ZMODERNIZOWANO LAMPY, ŁAWKI, KOSZE WYKONANO RÓWNIEŻ MONITORING PARKU. WYKONAWCĄ ZADANIA BYŁA FIRMA ER-BRUK Z WIELGIEGO.

INWESTYCJA TA OTRZYMAŁA DOFINANSOWANIE Z ŚRODKÓW UNII EUROPEJSKIEJ.

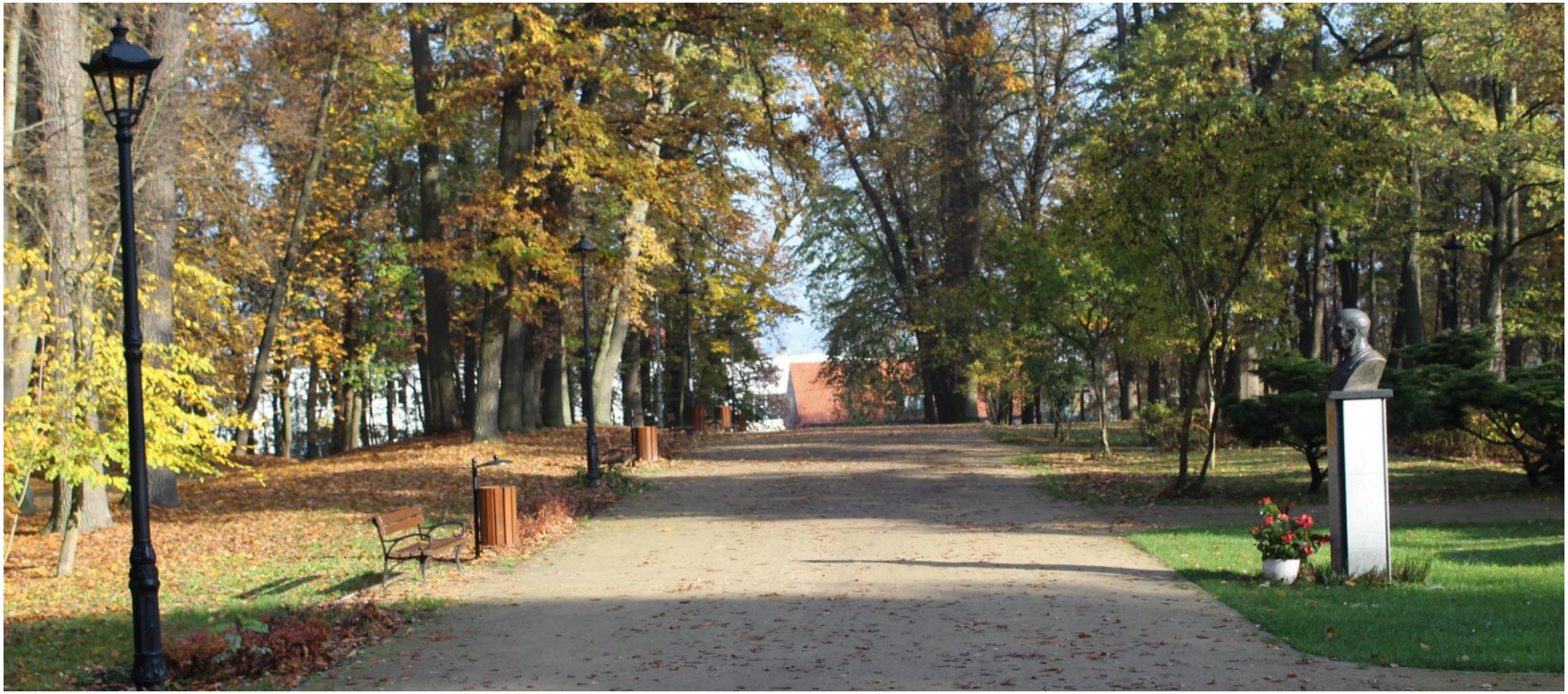

ZAKUP BUDYNKU Z PRZEZNACZENIEM NA USŁUGI SPOŁECZNE

DOKONANO ZAKUPU BUDYNKU Z PRZEZNACZENIEM NA USŁUGI SPOŁECZNE.

ZADANIE JEST WSPÓŁFINANSOWANE W RAMACH PROGRAMU RZĄDOWEGO FUNDUSZU INWESTYCJI LOKALNYCH.

RZĄDOWY FUNDUSZ INWESTYCJI LOKALNYCH

BUDOWA BUDYNKU USŁUGOWO-GARAŻOWEGO

W 2022 ROKU W RAMACH TEGO ZADANIA WYKONANO OGRODZENIE DZIAŁKI PRZY UL. RAPACKIEGO W LIPNIE ORAZ DOKUMENTACJĘ PROJEKTOWĄ.

NOWE SCHODY I CHODNIK

ZMODERNIZOWANO CHODNIK ORAZ SCHODY Z PODJAZDAMI DLA WÓZKÓW PROWADZĄCE OD UL. ŁĄCZNEJ DO KŁADKI DLA PIESZYCH NAD RZEKĄ MIEŃ.

WYKONAWCĄ ZADANIA BYŁO PRZEDSIĘBIORSTWO USŁUG KOMUNALNYCH SP. Z O.O. Z LIPNA.

MODERNIZACJA OŚWIETLENIA NA TERENIE MIASTA

WYKONANO MODERNIZACJĘ LAMP NA PLACU 11 LISTOPADA, ALEJKI NA UL. ŁĄCZNEJ, ALEJKI NA UL. 22 STYCZNIA. WYKONANO DOKUMENTACJĘ PROJEKTOWĄ MA OŚWIETLENIE UL. POMORSKIEJ I PTASIEJ. WYKONAWCĄ MODERNIZACJI LAMP BYŁ ZAKŁAD GOSPODARKI MIESZKANIOWEJ.

PRZEBUDOWA KANALIZACJI DESZCZOWYCH W MIEŚCIE

W RAMACH TEGO ZADANIA PRZEBUDOWANO KANALIZACJĘ DESZCZOWĄ W UL. ŻEROMSKIEGO.

WYKONAWCĄ PRAC BYŁO PRZEDSIĘBIORSTWO USŁUG KOMUNALNYCH SP. Z O.O. W LIPNIE.

MODERNIZACJA PLACÓWEK OŚWIATOWYCH

W SZKOŁACH PODSTAWOWYCH DLA KTÓRYCH ORGANEM PROWADZĄCYM JEST GMINA MIASTA LIPNA ZMODERNIZOWANO M.IN.: PRACOWNIE DO NAUKI JĘZYKÓW OBCYCH.

„CYFROWA GMINA”

PROJEKT KOMPLEKSOWEJ CYFRYZACJI URZĘDU MIEJSKIEGO W LIPNIE ORAZ JEDNOSTEK PODLEGŁYCH (CENTRUM USŁUG WSPÓLNYCH, MIEJSKI OŚRODEK SPORTU I REKREACJI, MIEJSKIE CENTRUM KULTURALNE, BIBLIOTEKA, MIEJSKI OŚRODEK POMOCY SPOŁECZNEJ ORAZ ZAKŁAD GOSPODARKI MIESZKANIOWEJ), A TAKŻE DOPOSAŻENIE DWÓCH PRZEDSZKOLI MIEJSKICH.

WARTOŚĆ PRZYZNANEGO DOFINANSOWANIA 428.490,00 ZŁ.

PROJEKT REALIZOWANY W RAMACH V OSI PRIORYTETOWEJ PROGRAMU OPERACYJNEGO POLSKA CYFROWA.

ORGANIZACJA FESTYNU SPORTOWEGO W RAMACH OBCHODÓW 100-LECIA MIEJSKIEGO KLUBU SPORTOWEGO "MIEŃ LIPNO„

W RAMACH FESTYNU SPORTOWEGO NA STADIONIE MIEJSKIM W LIPNIE ODBYŁY SIĘ LICZNE TURNIEJE PIŁKI NOŻNEJ JUNIORSKICH I SENIORSKICH DRUŻYN.

GOŚCIEM SPECJALNYM WYDARZENIA BYŁ MIĘDZYNARODOWY SĘDZIA PIŁKARKI SZYMON MARCINIAK.

WYNIKI GŁOSOWANIA DOTYCZĄCE BUDŻETU PARTYCYPACYJNEGO NA 2023 ROK

MIESZKAŃCY W GŁOSOWANIU DECYDOWALI O TYM, NA JAKIE PRZEDSIĘWZIĘCIA W 2023 ROKU ZOSTANIE PRZEZNACZONA OKREŚLONA PULA PIENIĘDZY Z BUDŻETU SAMORZĄDU. PO PRZELICZENIU WSZYSTKICH GŁOSÓW ORAZ WERYFIKACJI ICH WAŻNOŚCI, KOMISJA SKRUTACYJNA USTALIŁA, ŻE NAJWIĘCEJ GŁOSÓW WAŻNYCH ZDOBYŁ PROJEKT: **„WYKONANIE MURALU ŚCIENNEGO NA HALI SPORTOWEJ W SP NR 3 LIPNO”**.

WSPARCIE DLA LIPNOWSKIEGO SZPITALA

WYPOSAŻENIE O WARTOŚCI PONAD DZIESIĘCIU TYSIĘCY ZŁOTYCH TRAFIŁO DO LIPNOWSKIEGO OŚRODKA ZDROWIA. SPÓŁCE SZPITAL LIPNO SP. Z O.O. PRZEKAZANO M.IN. KOMPLETY NACZYŃ STOŁOWYCH, ZESTAWY POŚCIELOWE ORAZ WÓZKI TRANSPORTOWE DLA ŻYWNOŚCI.

POZOSTAŁE:

- **WYKUP GRUNTÓW** – WYKUPIONO GRUNTY NA UL. PODGÓRNEJ

- **ZAGOSPODAROWANIE PRZESTRZENI PUBLICZNEJ NA PLACU DEKERTA W LIPNIE** – ZŁOŻONO WNIOSEK DO WOJEWÓDZKIEGO KONSERWATORA ZABYTKÓW (ZOSTAŁ POZYTYWNIE ZAOPINIOWANY), ZŁOŻONO WNIOSKI O DOFINANSOWANIE DO LOKALNEJ GRUPY DZIAŁANIA ORAZ PODPISANO UMOWY NA WYKONANIE POMNIKA NA PLACU DEKERTA

- **BUDOWA BIEŻNI PRZY STADIONIE MIEJSKIM W LIPNIE** – WYKONANO KONCEPCJĘ WYKONANIA BIEŻNI PRZY STADIONIE MIEJSKIM W LIPNIE.

Rocznice i święta państwowe

Wydarzenia kulturalne i sportowe

Daty i rocznice:

- **13 kwietnia** - Dzień Pamięci Ofiar Zbrodni Katyńskiej
- **3 maja** - Święto Konstytucji 3 Maja
- **8 maja** - Narodowy Dzień Zwycięstwa. 77. rocznica zakończenia II wojny światowej w Europie
- **13 czerwca** - Dzień Patrona Miasta – Święty Antoni z Padwy
- **1 sierpnia** – 78. rocznica wybuchu Powstania Warszawskiego
- **15 sierpnia** - Święto Wojska Polskiego, 102. rocznica Bitwy Warszawskiej
- **31 sierpnia** - Dzień Solidarności i Wolności
- **3 listopada** – rocznica rozstrzelania przez Niemców 10 lipnowian
- **11 listopada** - Narodowe Święto Niepodległości
- **13 grudnia** – 41. rocznica wprowadzenia stanu wojennego w Polsce

1410 1910
1945

SOLIDARNOŚĆ
1980 - 2010

ODSŁONIĘCIE NOWYCH TABLIC OFIAR KATYŃSKICH

17 WRZEŚNIA 2022 ROKU, W 83. ROCZNICĘ NAPAŚCI SOWIECKIEJ ROSJI NA POLSKĘ, W LIPNIE ODSŁONIĘTO NOWE TABLICE Z NAZWISKAMI MIESZKAŃCÓW ZIEMI DOBRZYŃSKIEJ – OFIAR NKWD.

SOLIDARNIE Z NARODEM UKRAIŃSKIM

PO ATAKU ROSJI NA UKRAINĘ, MIASTO WŁĄCZYŁO SIĘ W POMOC POPRZEZ M.IN.: KOORDYNACJĘ ZBIÓREK MATERIAŁÓW OPATRUNKOWYCH I ŚRODKÓW HIGIENY, ODZIEŻY, ŻYWNOŚCI; SPOTKANIA INFORMACYJNE DLA OBYWATELI UKRAINY, MAJĄCE NA CELU POMOC W INTEGRACJI SPOŁECZNEJ I KULTUROWEJ W NASZYM MIEŚCIE, LEKCJE JĘZYKA POLSKIEGO.

DZIĘKUJEMY MIESZKAŃCOM LIPNA ZA OKAZANE WSPARCIE

BEZPIECZEŃSTWO ENERGETYCZNE MIASTA – KONFERENCJA

W ZWIĄZKU Z SYTUACJĄ NA UKRAINIE, KTÓRA WPŁYNĘŁA NA WZROST CEN SUROWCÓW ENERGETYCZNYCH, W LIPNOWSKIM RATUSZU ZORGANIZOWANA ZOSTAŁA KONFERENCJA POŚWIĘCONA BEZPIECZEŃSTWU ENERGETYCZNEMU I CIEPŁOWNICZEMU W MIEŚCIE.

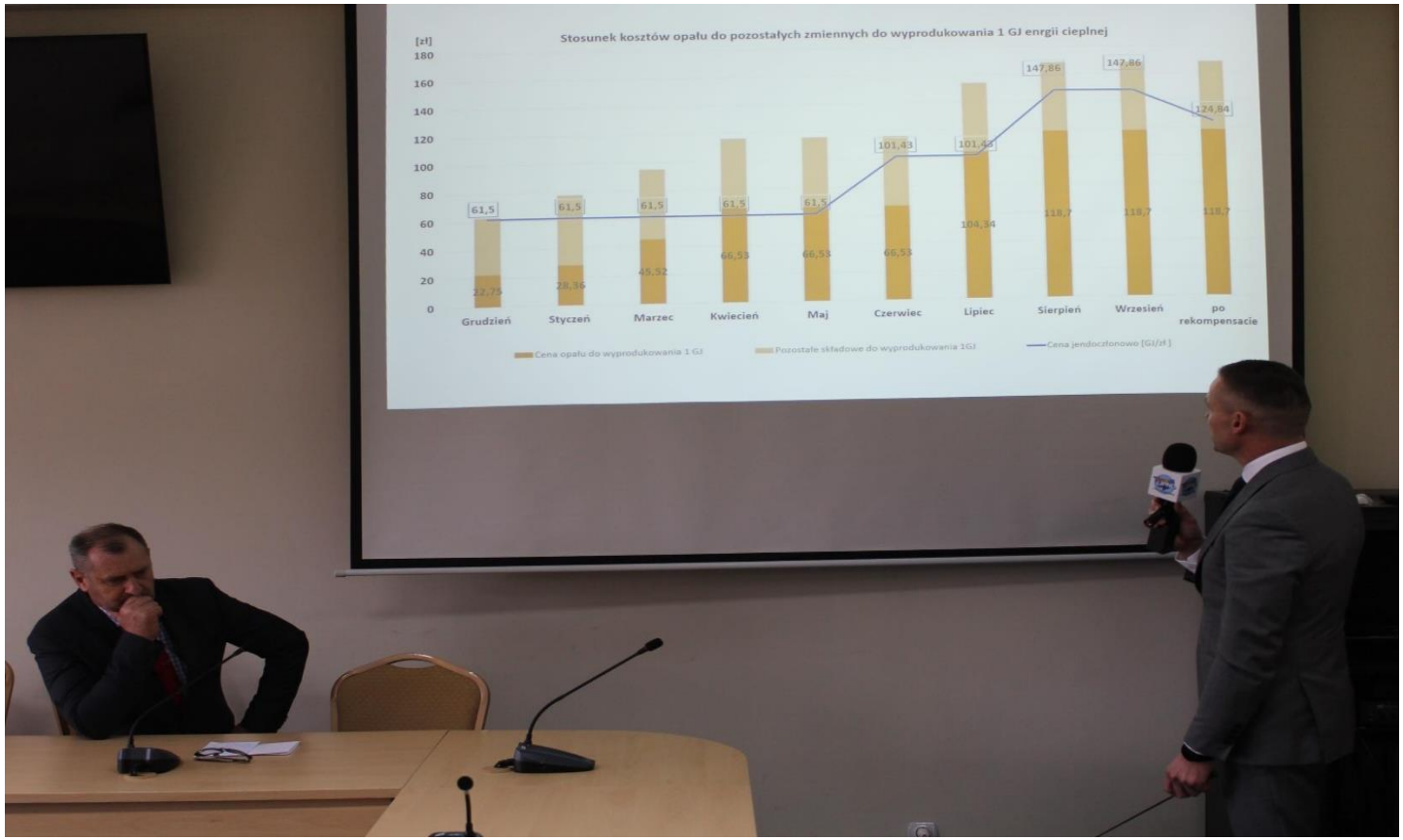

DYSTRYBUCJA OPAŁU W MIEŚCIE

MIASTO PRZYSTĄPIŁO DO SPRZEDAŻY OPAŁU (WĘGLA) PO PREFERENCYJNYCH CENACH. SKŁAD OPAŁU MIEŚCIŁ SIĘ NA TERENIE NCL-U. USŁUGĘ DYSTRYBUCJI ŚWIADCZYŁO PRZEDSIĘBIORSTWA USŁUG KOMUNALNYCH W LIPNIE.

ORGANIZACJA ZAJĘĆ FERYJNYCH I WAKACYJNYCH

ZABAWA, NAUKA I SPORT TOWARZYSZYŁY UCZESTNIKOM WIELU ATRAKCJI OFEROWANYCH PRZEZ MIEJSKIE CENTRUM KULTURALNE, MIEJSKĄ BIBLIOTEKĘ PUBLICZNĄ ORAZ MIEJSKI OŚRODEK SPORTU I REKREACJI W LIPNIE PODCZAS FERII ZIMOWYCH I WAKACJI.

ZAWODY SPORTOWE:

- "TROPEM WILCZYM" - BIEG PAMIĘCI ŻOŁNIERZY WYKLĘTYCH
- OTYLIADA 2022 - "CAŁA POLSKA PŁYWA Z NAMI"
- III LIPNOWSKI BIEG NOCNY
- V BIEG BIAŁO-CZERWONYCH
- III BIEG LEŚNY
- VIII LIPNOWSKI BIEG ULICZNY
- VI LIPNOWSKA SPARTAKIADA SZKOLNA 2022/2023
- VIII LIPNOWSKI BIEG NIEPODLEGŁOŚCI

ORGANIZACJA DNIA DZIECKA

IMPREZA Z OKAZJI DNIA DZIECKA POD HASŁEM „JEDNOŚLADEM BEZPIECZNIE DO CELU”. IMPREZA ZOSTAŁA ZORGANIZOWANA PRZEZ URZĄD MIEJSKI W LIPNIE, SŁUŻBY MUNDUROWE: KOMENDĘ POWIATOWĄ POLICJI, KOMENDĘ POWIATOWĄ PAŃSTWOWEJ STRAŻY POŻARNEJ I OCHOTNICZĄ STRAŻ POŻARNĄ, WODNE OCHOTNICZE POGOTOWIE RATUNKOWE, A TAKŻE INSTYTUCJE MIEJSKIE: MIEJSKIE CENTRUM KULTURALNE, MIEJSKĄ BIBLIOTEKĘ PUBLICZNĄ, MIEJSKI OŚRODEK SPORTU I REKREACJI, MIEJSKĄ KOMISJĘ ROZWIĄZYWANIA PROBLEMÓW ALKOHOLOWYCH.

WYJAZD NA KOLONIE

30-OSOBOWA GRUPA DZIECI WRAZ Z OPIEKUNAMI WYJECHAŁA Z LIPNA DO ZAKOPANEGO NA KOLONIE.

KOSZT WYJAZDU POKRYTY ZOSTAŁ Z BUDŻETU MIEJSKIEJ KOMISJI ROZWIĄZYWANIA PROBLEMÓW ALKOHOLOWYCH W LIPNIE.

I TURNIEJ WĘDKARSKI

NA TERENIE STAWU MIEJSKIEGO W SĄSIEDZTWIE NCL ODBYŁ SIĘ I TURNIEJ WĘDKARSKI O PUCHAR BURMISTRZA MIASTA LIPNA I PREZESA PUK LIPNO. RYWALIZACJA ODBYWAŁA SIĘ W DWÓCH KATEGORIACH WIEKOWYCH (JUNIOR I SENIOR).

DYSKUSYJNY KLUB FILMOWY "SE(A)NS"
FAMILIJNY KLUB FILMOWY "FILMIŚ"
KINOSZKOŁA

SEANSE FILMOWE WRAZ Z PRELEKCJAMI I WARSZTATAMI FILMOWYMI. W ZWIĄZKU Z REMONTEM KINA NAWOJKA ODBYWAŁY SIĘ W AULI MCK.

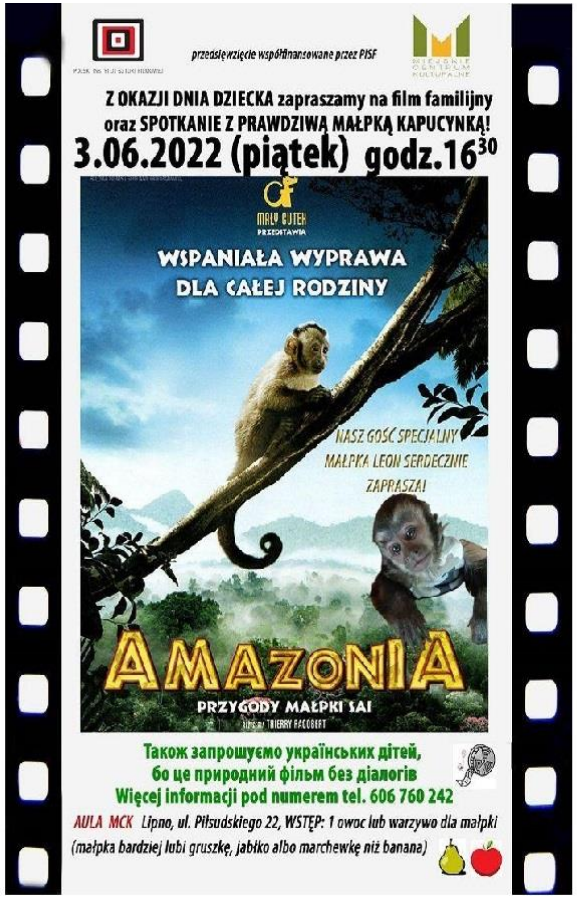

KinoSzkoła
Interdyscyplinarny Program
Edukacji Medialnej

ORGANIZACJA KONCERTÓW, WYSTAW, PROMOCJI PUBLIKACJI, SPOTKAŃ AUTORSKICH

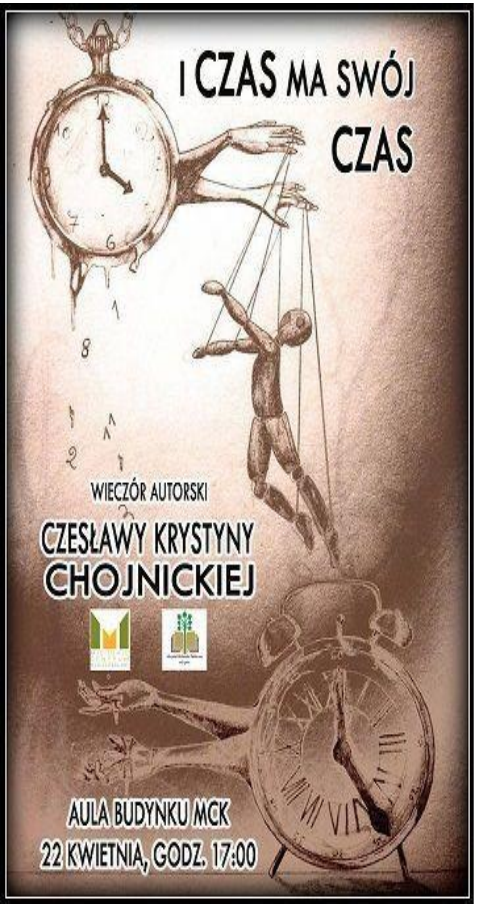

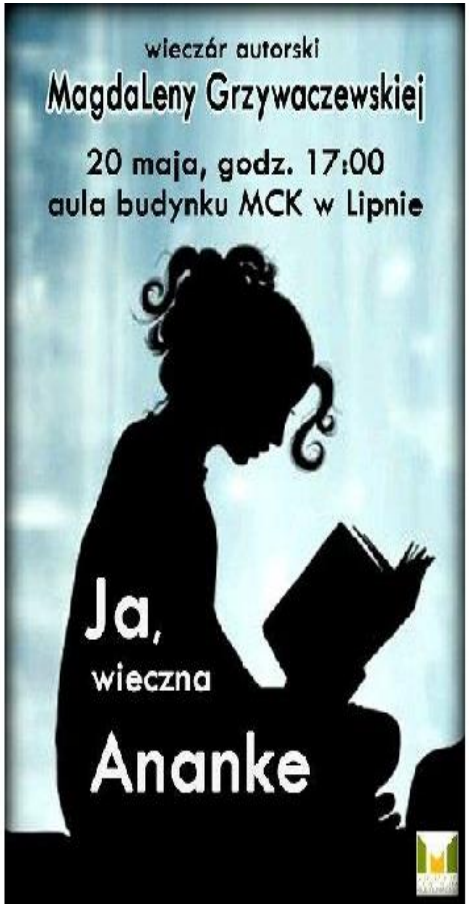

PROMOCJA CZYTELNICTWA

DZIAŁALNOŚĆ KULTURALNA I EDUKACYJNA MIEJSKIEJ BIBLIOTEKI PUBLICZNEJ W LIPNIE TO M.IN.: ŚWIATOWY DZIEŃ POEZJI, OGÓLNOPOLSKI TYDZIEŃ BIBLIOTEK, KSIĄŻKI W JĘZYKU UKRAIŃSKIM DLA BIBLIOTEK, ŚWIĘTO WOLNYCH KSIĄŻEK, AKCJA „CZYTAJ ZDROWO!”, KONKURS PLASTYCZNY NA PORTRET MARII KONOPNICKIEJ Z OKAZJI 180 ROCZNICY URODZIN PISARKI.

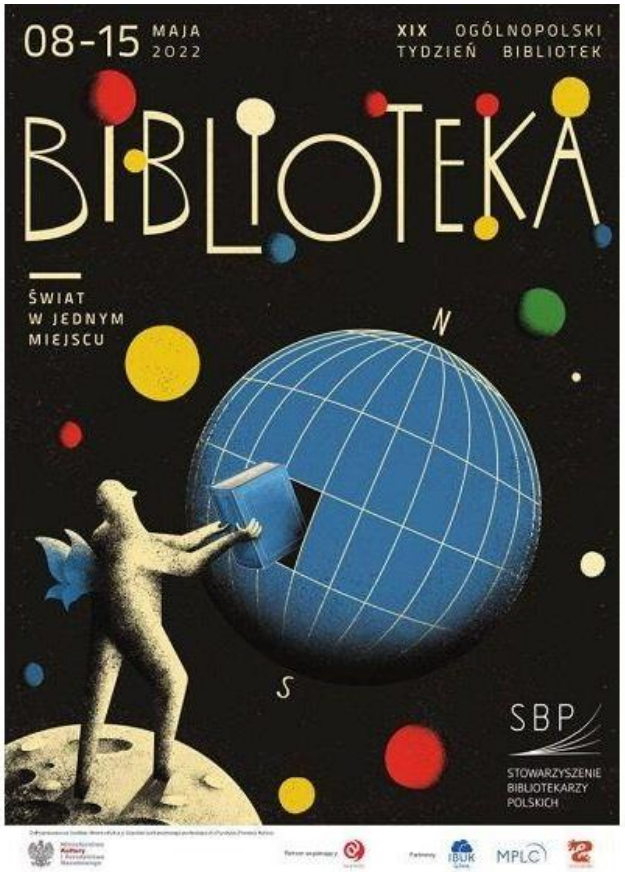

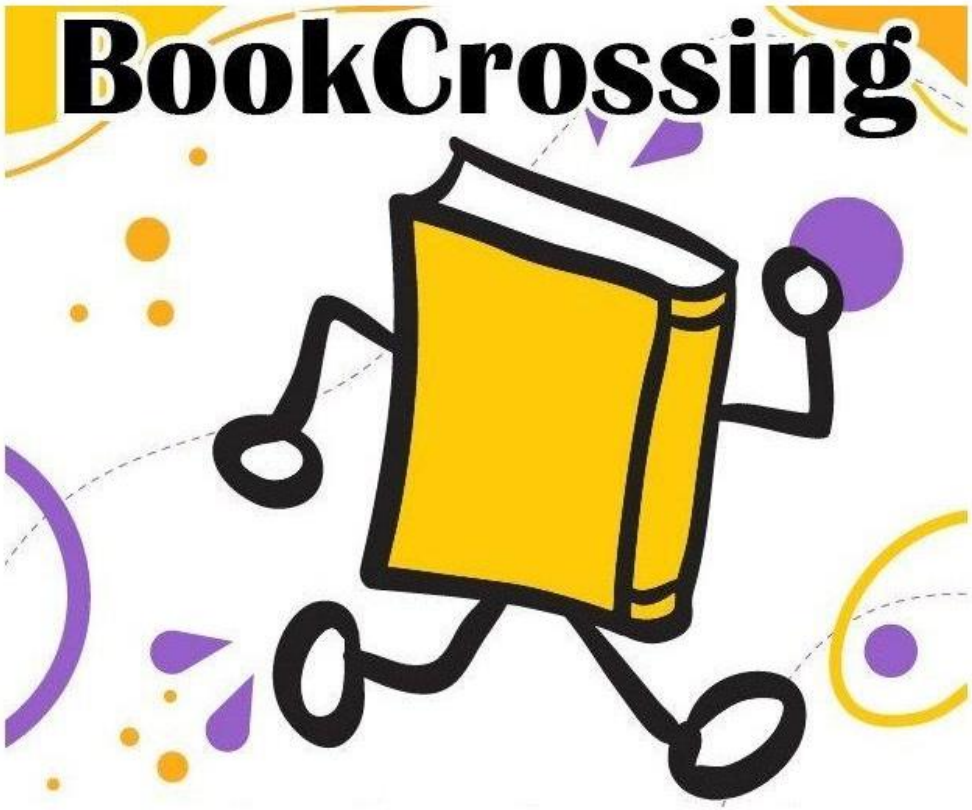

ZAKUP NOWOŚCI WYDAWNICZYCH DO MIEJSKIEJ BIBLIOTEKI PUBLICZNEJ W LIPNIE

W RAMACH DOTACJI CELOWEJ MIEJSKA BIBLIOTEKA PUBLICZNA W LIPNIE OTRZYMAŁA KWOTĘ 7540,00 ZŁ, KTÓRA WYDATKOWANA ZOSTAŁA NA ZAKUP KSIĄŻEK, ORAZ E-BOOKÓW. ZAKUP DOFINANSOWANO ZE ŚRODKÓW FINANSOWYCH MINISTRA KULTURY I DZIEDZICTWA NARODOWEGO W RAMACH REALIZACJI NARODOWEGO PROGRAMU ROZWOJU CZYTELNICTWA 2.0 NA LATA 2021-2025.

Narodowy Program Rozwoju Czytelnictwa 2.0

Ministerstwo Kultury i Dziedzictwa Narodowego

Dofinansowano ze środków Ministra Kultury i Dziedzictwa Narodowego w ramach realizacji Narodowego Programu Rozwoju Czytelnictwa 2.0 na lata 2021–2025

BIBLIOTEKA NARODOWA

NARODOWE CZYTANIE - 2022

W 2022 ROKU PODCZAS 11. EDYCJI NARODOWEGO CZYTANIA, ODBYŁA SIĘ LEKTURA FRAGMENTÓW "BALLAD I ROMANSÓW" ADAMA MICKIEWICZA.

KONCERT MUZYKI POLSKIEJ

W KOŚCIELE EWANGELICKIM PARAFII EWANGELICKO-AUGSBURSKIEJ ŚW. TRÓJCY W LIPNIE Z OKAZJI DNIA NIEPODLEGŁOŚCI ODBYŁ SIĘ KONCERT MUZYKI POLSKIEJ. KONCERT W WYKONANIU CAMERATA VLADISLAVIA OBEJMOWAŁ UTWORY INSTRUMENTALNE ORAZ PIEŚNI I PIOSENKI PATRIOTYCZNE NAJWIĘKSZYCH POLSKICH KOMPOZYTORÓW.

PRZEGLĄD CHÓRÓW SENIORA

W MUSZLI KONCERTOWEJ W PARKU MIEJSKIM W LIPNIE ODBYŁ SIĘ PIERWSZY PRZEGLĄD CHÓRÓW SENIORA POD NAZWĄ "ROZKOŁYSZ PIEŚNIĄ ŚWIAT„. SIEDEM ZESPOŁÓW Z NASZEGO REGIONU ZAPREZENTOWAŁO UTWORY MUZYCZNE I TANECZNE - OD PIOSENEK LUDOWYCH I BIESIADNYCH AŻ PO WSPÓŁCZESNE – ZAPEWNIAJĄC DOSKONAŁĄ ZABAWĘ DLA ZEBRANEJ PUBLICZNOŚCI.

WRĘCZENIE NAGRÓD LAUREATOM I FINALISTOM WOJEWÓDZKICH KONKURSÓW PRZEDMIOTOWYCH

DZIEWIĘTNASTU LAUREATÓW I FINALISTÓW KONKURSÓW PRZEDMIOTOWYCH WRAZ Z ICH RODZICAMI, ODEBRAŁO W URZĘDZIE MIEJSKIM W LIPNIE Z RĄK BURMISTRZA PAWŁA BANASIKA I KUJAWSKO-POMORSKIEGO WIECEKURATORA OŚWIATY MARII MAZURKIEWICZ GRATULACJE I NAGRODY.

ORGANIZACJA NARADY DYREKTORÓW PLACÓWEK SZKOLNYCH Z TERENU POWIATU LIPNOWSKIEGO

W SALI POSIEDZEŃ LIPNOWSKIEGO RATUSZA ODBYŁA SIĘ NARADA DYREKTORÓW PLACÓWEK OŚWIATOWYCH Z TERENU POWIATU LIPNOWSKIEGO. SPOTKANIE PROWADZONE PRZEZ STARSZEGO WIZYTATORA KURATORIUM OŚWIATY W BYDGOSZCZY DELEGATURA WE WŁOCŁAWKU PANIĄ EWĘ ADAMCZYK BYŁO POŚWIĘCONE M.IN.: BADANIOM KSZTAŁCENIA KOMPETENCJI KLUCZOWYCH U UCZNIÓW.

WRĘCZENIE STYPENDIÓW I NAGRÓD BURMISTRZA MIASTA LIPNA

ROK POLI NEGRI

W ZWIĄZKU Z PRZYPADAJĄCĄ W 2022 ROKU 125. ROCZNICĄ URODZIN SŁYNNEJ AKTORKI - SEJMIK WOJEWÓDZTWA KUJAWSKO – POMORSKIEGO OGŁOSIŁ ROK 2022 W WOJEWÓDZTWIE KUJAWSKO – POMORSKIM ROKIEM POLI NEGRI. W RAMACH OBCHODÓW ODBYŁY SIĘ: PRZEGLĄD TWÓRCZOŚCI FILMOWEJ, WYKŁADY, WYSTAWY, KONKURSY ORAZ RODZINNA GRA TERENOWA POŚWIĘCONE TEJ LEGENDZIE KINA.

OBCHODY 100-LECIA MIEJSKIEGO KLUBU SPORTOWEGO MIEŃ LIPNO

W RAMACH OBCHODÓW ODBYŁ SIĘ SZEREG IMPREZ: TURNIEJ TENISA ZIEMNEGO, BIEG NOCNY, RODZINNY RAJD ROWEROWY, MEMORIAŁ WIESŁAWA WITECKIEGO W TENISIE STOŁOWYM, FESTYN SPORTOWY (W RAMACH ZWYCIĘSKIEGO PROJEKTU BUDŻETU OBYWATELSKIEGO 2021). ZWIEŃCZENIEM OBCHODÓW BYŁA UROCZYSTA GALA W KINIE NAWOJKA.

FINAŁ AKCJI SPRZĄTANIE ŚWIATA 2022

URZĄD MIEJSKI W LIPNIE WSPÓLNIE Z PRZEDSIĘBIORSTWEM USŁUG KOMUNALNYCH SP. Z O.O. W LIPNIE BYLI ORGANIZATORAMI AKCJI „SPRZĄTANIE ŚWIATA – POLSKA 2022” W NASZYM MIEŚCIE.

LIPNO W CZOŁÓWCE GMIN REALIZUJĄCYCH PROGRAMY EKOLOGICZNE

MIASTO JAKO **LIDER CZYSTEGO POWIETRZA** - PRZEDSTAWICIEL NAJBARDZIEJ AKTYWNYCH GMIN REGIONU UCZESTNICZĄCYCH W TYM PROGRAMIE

W KATEGORII KONKURSU **EKO-ORŁY**: OCHRONA POWIETRZA – LIDER CZYSTEGO POWIETRZA – GMINA OD 10 DO 20 TYS. MIESZKAŃCÓW LAUREATEM PONOWNIE ZOSTAŁO MIASTO LIPNO.

CZUJNIKI SENSORYCZNE MONITORUJĄCE JAKOŚĆ POWIETRZA W MIEŚCIE

CZTERY SENSORY MONITORUJĄ W CZASIE RZECZYWISTYM JAKOŚĆ POWIETRZA I TEMPERATURĘ POWIETRZA, CIŚNIENIE ATMOSFERYCZNE I PRĘDKOŚĆ WIATRU. WYNIKI POMIARÓW SĄ DOSTĘPNE „NA ŻYWO" W INTERNECIE NA PLATFORMIE AIRLY ORAZ NA TABLICY ELEKTRONICZNEJ UMIESZCZONEJ NA BUDYNKU NCL-U.

CAŁA INSTALACJA ZOSTAŁA SFINANSOWANA ZE ŚRODKÓW WOJEWÓDZKIEGO FUNDUSZU OCHRONY ŚRODOWISKA I GOSPODARKI WODNEJ W TORUNIU W RAMACH POROZUMIENIA ZAWARTEGO Z NASZĄ GMINĄ DOTYCZĄCEGO REALIZACJI PROGRAMU: CZYSTE POWIETRZE.

Wojewódzki Fundusz Ochrony Środowiska i Gospodarki Wodnej w Toruniu

airly

Działalność Stowarzyszeń, towarzystw, klubów sportowych, organizacji pozarządowych

Lipnowskie Towarzystwo Kulturalne im. Pola Negri

15. JUBILEUSZOWY PRZEGLĄD TWÓRCZOŚCI FILMOWEJ „POLA I INNI”. LAUREATEM TEGOROCZNEJ „POLITKI” ZOSTAŁ AMERYKAŃSKI AKTOR FILMOWY I TEATRALNY - MAREK PROBOSZ. ARTYSTA ZOSTAŁ UHONOROWANY RÓWNIEŻ TABLICĄ PAMIĄTKOWĄ UMIESZCZONĄ NA LIPNOWSKIM BULWARZE. SWOJĄ TABLICĘ ODSŁONIŁ RÓWNIEŻ REŻYSER MARIUSZ KOTOWSKI – LAUREAT „POLITKI” W 2011 ROKU.

Stowarzyszenie Zielona Lipa

LIPA MTB MARATON - RAJD DLA MIŁOŚNIKÓW KOLARSTWA GÓRSKIEGO

KONCERT NA ŁĄCE - IMPREZA ORGANIZOWANA NA NOC PRZESILENIA LETNIEGO

FESTIWAL LIPA - ROCKOWE POŻEGNANIE LATA W MIEŚCIE

Stowarzyszenie Historyczno-Patriotyczne „Tożsamość”

OBCHODY 78. ROCZNICY WYBUCHU POWSTANIA WARSZAWSKIEGO. NA PLACU DEKERTA PRZED RATUSZEM, NA WZÓR UROCZYSTOŚCI WARSZAWSKICH ODBYŁO SIĘ „ŚPIEWANIE NA POWSTANIE”. O GODZINIE 17.00 (GODZINIE "W"), W NASZYM MIEŚCIE ROZLEGŁY SIĘ SYRENY. POD POMNIKIEM ARMII KRAJOWEJ, DELEGACJE ZŁOŻYŁY KWIATY I ZNICZE.

Stowarzyszenia Mundurowe

Podczas obchodów świąt państwowych strażacy OSP, druhny i druhowie, harcerze i członkowie stowarzyszenia pełnią swoją służbę – pamiętają o ważnych dla naszego kraju rocznicach, oddają hołd bohaterom. Biorą również udział w licznych akcjach charytatywnych.

Ochotnicza Straż Pożarna w Lipnie

Młodzieżowa Drużyna Pożarnicza

Stowarzyszenie "Na Tropie„
I Drużyna Trójkolorowych Szeregów z Lipna

Stowarzyszenie
Mała Armia Lipno

KLUB SENIORA „NAWOJKA” (NA ZDJĘCIU),
LIPNOWSKIE STOWARZYSZENIE EMERYTÓW, RENCISTÓW I INWALIDÓW,
LIPNOWSKI ODDZIAŁ POLSKIEGO ZWIĄZKU EMERYTÓW, RENCISTÓW I INWALIDÓW,
UNIWERSYTET TRZECIEGO WIEKU

STOWARZYSZENIA SENIORALNE WSPÓŁDZIAŁAJĄ Z SAMORZĄDEM TERYTORIALNYM W ROZWIĄZYWANIU PROBLEMÓW LOKALNYCH SPOŁECZNOŚCI SENIORÓW. PROWADZĄ DZIAŁALNOŚĆ KULTURALNĄ I ARTYSTYCZNĄ, ORGANIZUJĄ ZAJĘCIA DOSTOSOWANE DO POTRZEB I ZAINTERESOWAŃ SWOICH CZŁONKÓW.

Miejski Klub Sportowy „MIEŃ” Lipno

W 2022 ROKU KLUB PROWADZIŁ DRUŻYNĘ SENIORSKĄ A TAKŻE 6 DRUŻYN MŁODZIEŻOWYCH. WSZYSTKIE DRUŻYNY ZARÓWNO MŁODZIEŻOWE JAK I SENIORSKIE PROWADZONE SĄ PRZEZ WYKWALIFIKOWANYCH TRENERÓW POSIADAJĄCYCH LICENCJE TRENERSKIE PZPN.

MX Lipno

W sezonie 2022 zawodnicy MX Lipno zdobyli podwójne mistrzostwo Polski w kategorii junior i senior. Dodatkowo wywalczyli puchar Polski i mistrzostwo strefy północnej.

Lipnowski Klub Sportowy Jastrząb

W sezonie 2022 zawodnicy klubu Jastrząb startowali w mistrzostwach Polski, pucharze Polski, mistrzostwach Polski strefy północnej, mistrzostwach okręgu bydgoskiego. Tradycyjnie, jak od kilkudziesięciu lat, również w bieżącym sezonie motocrossowym, klub był organizatorem III rundy międzynarodowych motocrossowych mistrzostw strefy północnej Polski i okręgu bydgoskiego.

Lipnowski Klub Kyokushin Karate

LIPNOWSKI KLUB KYOKUSHIN KARATE NALEŻY DO CZOŁÓWKI ŚWIATOWEJ. W 2022 ROKU KLUB ZDOBYŁ 63 MEDALE W TYM: 23 ZŁOTE, 21 SREBRNYCH I 19 BRĄZOWYCH. NAJWAŻNIEJSZE TYTUŁY TO 2 BRĄZOWE MEDALE MISTRZOSTW ŚWIATA, 3 MEDALE MISTRZOSTW EUROPY, 3 MEDALE MISTRZOSTW POLSKI, 2 MEDALE PUCHARU POLSKI, 8 MEDALI MISTRZOSTW MAKROREGIONU ZACHODNIEGO.

PZW Koło nr 112 i Klub Stynka

W 2022 R. CZŁONKAMI KOŁA 112 POLSKIEGO ZWIĄZKU WĘDKARSKIEGO W LIPNIE BYŁO 155 WĘDKARZY. ZAWODY ODBYŁY SIĘ NA JEZIORZE: BOROWIEC, OKONIN, LUBINEK, NA RZECE SKRWA. PRZEPROWADZONO 50 EGZAMINÓW NA KARTĘ WĘDKARSKĄ. JAK CO ROKU ZOSTAŁY ZORGANIZOWANE ZAWODY O PUCHAR BURMISTRZA MIASTA LIPNA.

Klub Pływacki NEMO

Klub Pływacki NEMO tworzą zawodnicy, którzy w większości znajdują się w czołówce Województwa Kujawsko-Pomorskiego dzięki osiąganym wynikom. Nawiązują równorzędną walkę na zawodach ogólnopolskich plasując się na wysokich lokatach.

Klub Strzelecki Vis

Klub strzelecki „Vis” powstał w roku 2017 i jest jedynym klubem w regionie zajmującym się popularyzacją sportu strzeleckiego. Obecnie w klubie zrzeszonych jest 300 członków, wśród których są osoby z uprawnieniami trenerskimi, sędziowskimi oraz instruktorzy strzelectwa.

Dziękuję za uwagę.

Fotografie wykorzystane w prezentacji: Urząd Miejski w Lipnie, Miejskie Centrum Kulturalne w Lipnie, Miejska Biblioteka Publiczna w Lipnie, Miejski Ośrodek Sportu i Rekreacji w Lipnie, Przedsiębiorstwo Usług Komunalnych w Lipnie Sp. z o.o., Wojewódzki Fundusz Ochrony Środowiska i Gospodarki Wodnej w Toruniu, Miejski Klub Sportowy „MIEŃ" Lipno, Lipnowski Klub Kyokushin Karate, Klub Pływacki NEMO, Klub Strzelecki Vis